# CARNEVALE DI FANO

5/12/19 FEBB 2023
IN VIAGGIO COL VULÓN: SPAZIO ALL'ARTE

IL PIÙ DOLCE DAL 1347

ABBUCCIALEFANO CARNEVALE DI FANO · COMUNE DI FANO · fano CITTÀ DEL CARNEVALE · CENTRO COORDINAMENTO MASCHERE ITALIANE · TAVOLO ECONOMICO FANO

CON IL CONTRIBUTO DI

MINISTERO DELLA CULTURA · REGIONE MARCHE · Repubblica di SanMarino www.visitasanmarino.com · FONDA CASA FANO

CON IL PATROCINIO DI

ASI Agenzia Spaziale Italiana

MAIN SPONSOR

BCC FANO GRUPPO BCC ICCREA · Profilglass

PREMIUM SPONSOR

estra prometeo · McDonald's Fano · CENTRO COMMERCIALE FANOCENTER

PARTNER

DULCIAR L'ARTE DEL CIOCCOLATO · Eusebi minicarpesaroancona.it · TUYUI Tour non dove ma come · costa parchi edutainment · FICO IL PARCO DA GUSTARE · CINECITTÀ World · GROTTE DI FRASASSI · COMUNICA · EDUCATE TO FUN · BK

Acquista
il tuo biglietto online su
www.carnevaledifano.com

**ORGANIZZATORE ENTE CARNEVALESCA**
**Via Rainerio, 6 Fano tel. 0721 803 866 - info@carnevaledifano.com**
**INFO TURISTICHE: 366 3426 985 | PACCHETTI E VISITE GUIDATE: 392 4310 160**
**GRAFICA E UFFICIO STAMPA Comunica 0721 830 710 press@carnevaledifano.com**

# BOZZETTI DEI CARRI 2023

## I CATEGORIA

### The Dark Side 50th
di *Matteo Angherà*
*Ass. Carnival Factory*
Mascherata della *Fazione della Volpe*

### Come sarebbe stato il passato se il futuro fosse arrivato prima
di *Valeria Guerra*
*Ass. Gommapiuma per caso*
Mascherata della *Fazione del Cinghiale*

### Pop Connection
di *Luca Vassilich*
*Ass. Carnival Factory*
Mascherata della *Fazione del Lupo*

### Piacevolissimevolmente
di *Giovanni Sorcinelli* 'Gióx'
e *Mauro Chiappa*
*Ass. Fantagruel*
Mascherata della *Fazione del Delfino*

## II CATEGORIA

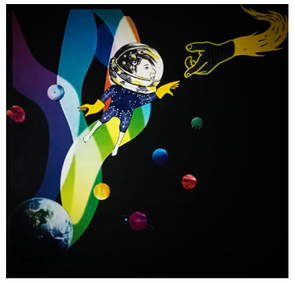

### Figlia delle stelle (Pupo)
di *Anna Mantovani*
*Ass. Carnival Factory*
Mascherata dell'*Ass. Laboratorio Geniale*
Partecipa *Lions Club Fano*

### Lovediva
di *Luca Vassilich*
*Ass. Carnival Factory*

### Freedom
*di Matteo Angherà*
*Ass. Carnival Factory*

### SuperKaliFriggili
*di Anna Mantovani*
*Ass. Carnival Factory*

# I CARRI DELLA TRADIZIONE

### Carnevale di Fano Story
Il carro dedicato al Vulón, maschera ufficiale del Carnevale di Fano
di *Giox*, *Associazione Fantagruel*

### Musica Arabita
per i 100 anni della storica band del Carnevale ci sarà un carro completamente nuovo

# PRIMO PREMIO LOTTERIA

AUTO AIXAM
MINAUTO ACCESS

AIXAM N°1 DELLE MINICAR · Eusebi minicarpesaroancona.it

# PALAZZO DEL CARNEVALE

**PALAZZO BRACCI PAGANI**
**INFO POINT / LOUNGE BAR - MUSIC**

**VEN 3.10.17**
**DALLE ORE 17.00**
Fabbricazione digitale
Raccontaci la tua idea di carnevale attraverso la stampa 3D
*a cura di Umanesimo Artificiale*

**SAB 11.18**
**DALLE ORE 16.00**
Giocando con Vitruvio
Attività per bambini
*a cura di Daniela Amadei, Eleonora Fiorani*
*in collaborazione con il centro studio Vitruviani*

**SAB 4.11.18**
**DALLE ORE 17.00**
Crea la tua maschera luminosa
Laboratorio per bambini 7-11 anni
*per info e prenotazione: 334 875 7123*
*a cura di FareCentro*

**DAL MARTEDÌ**
**ALLA DOMENICA**
**DALLE ORE 17.00**
**ALLE 19.00**
Mostra Musica Arabita...100!
Mostra di Paolo Furlani
Caricature e bozzetti (1981-2022)

**DALLE ORE 18.30**
**VENERDÌ 3**
**SABATO 4**
Discovering Vitruvius
Fanum Fortunae
*Prodotto da Hego film srl*
*Regia Henry Secchiaroli*

## la mappa del Carnevale

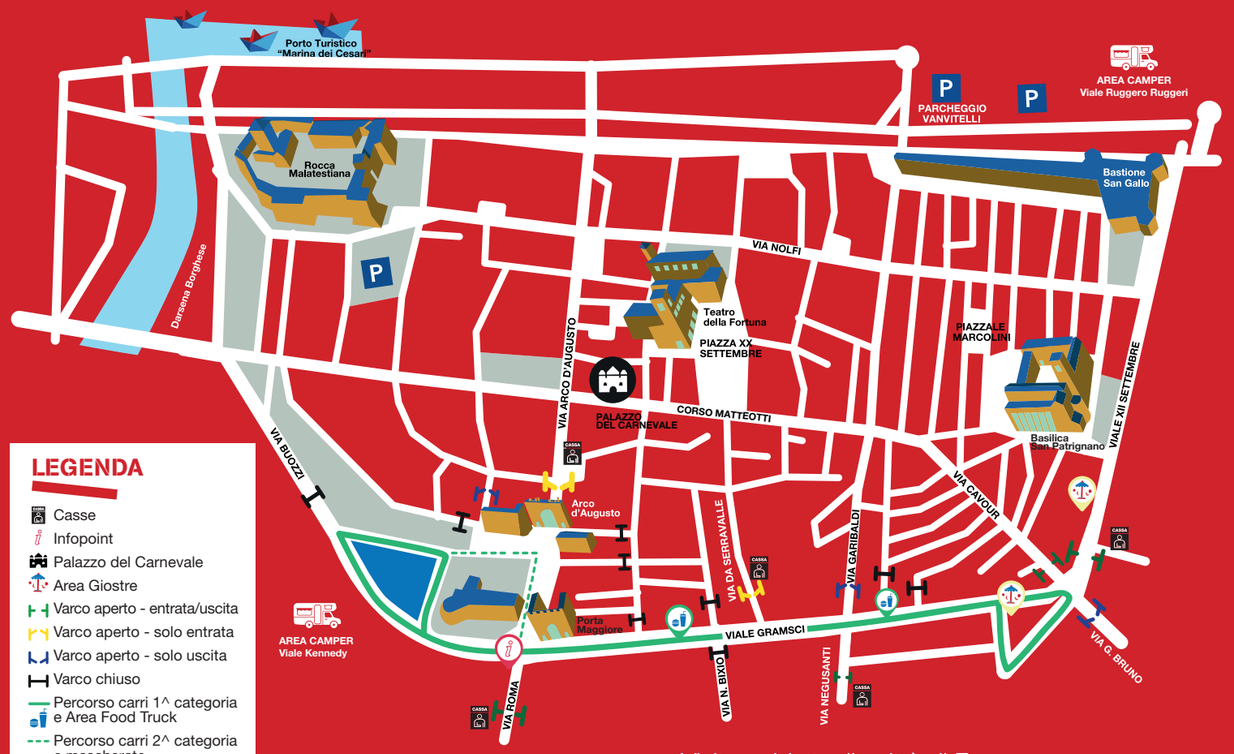


**LEGENDA**
- Casse
- Infopoint
- Palazzo del Carnevale
- Area Giostre
- Varco aperto - entrata/uscita
- Varco aperto - solo entrata
- Varco aperto - solo uscita
- Varco chiuso
- Percorso carri 1^ categoria e Area Food Truck
- Percorso carri 2^ categoria e mascherate
- Area camper v.le Kennedy | v.le R. Ruggeri

Visite guidate alla città di Fano
info e prenotazioni: 346 670 1612- visite@carnevaledifano.com

## 04 febb

**SABATO**

**ORE 17.00**
**PALAZZO DEL CARNEVALE**
***PALAZZO BRACCI PAGANI***
***DIANA ART GALLERY***

### Musica Arabita...100!
Inaugurazione mostra
*organizzata da Raffaella Manna, Giulio Marcucci, Enrico Tosi, Silvano Clappis, Carlo Bruscia e Gloria Riberti*
*in collaborazione con la Musica Arabita*

**ORE 20.30**
**MEDITERRANEO SHOW RESTAURANT**

### Cena spettacolo
Aspettando il Carnevale
*per info: 0721 548 682 / 331 198 6451*

## 05 febb

**DOMENICA**

**ORE 10.00**
**VIALE GRAMSCI**

### Carnevale dei bambini
con arrivo e festa in piazza XX settembre
*in collaborazione con gli Istituti scolastici fanesi e ArFun Animasion*

**ORE 15.00**
**VIALE GRAMSCI**

### Primo Corso mascherato
Grande sfilata di carri allegorici, maschere e getto di dolciumi

*Speaker Minuz e Black Angel Dj*

*Ospiti Ciccio, Rossella e Baz direttamente da "Tutti Pazzi per RDS"*

*calciatori dell'Alma Juventus Fano, ARGOS Forze di Polizia, Cover band Abba The Best e Danilo Murzilli*

**ORE 18.00**
**PINCIO**

### Sunday Vibes House Of Carnage
*In collaborazione con Carnage Collective e House Of*

## 10 febb

**VENERDÌ**

**ORE 16.00**
**MEDITERRANEO SHOW RESTAURANT**

### Veglione dei bambini in maschera
premio miglior maschera
*animazione a cura di Baby Party Topolino*
Ingresso € 5 - *info: 0721 548 682 / 331 198 6451*

**ORE 17.00**
**SALA DI RAPPRESENTANZA FONDAZIONE CARIFANO**

### Paolo Furlani: l'incanto della scultura
Presentazione libro *a cura di Raffaella Manna e Silvano Clappis*

**ORE 18.30**
**PALAZZO DEL CARNEVALE**
***PALAZZO BRACCI PAGANI***

### Inaugurazione Mostra Paolo Furlani
a cura di Raffaella Manna e Giulio Marcucci
*organizzata da Silvano Clappis e Carlo Bruscia*

## 11 febb

**SABATO**

**ORE 14.30**
**CAMPO RUGBY FALCONE E BORSELLINO**

### Torneo Carnevalesco di Touch-Rugby
*organizzato da S.S.D. Fano Rugby e Touch-Rugby "Scotadet"*

**ORE 16.30**
**FANO CENTER**

### Carnevale in galleria
Festa e animazione per i bambini
*a cura di ArFun Animasion e Teatrino Rosso*

**DALLE ORE 19.30**
**CENTRO STORICO**

### La notte dei colori II edizione
Sfilata di carri di seconda categoria, maschere, Musica Arabita, Abbracci Gratis e getto di dolciumi

**DALLE ORE 21.00**
**PIAZZA XX SETTEMBRE**

### Special guest Dario Rossi live set + Carnage Collective Showcase
Music Selection by Dj Giovi P. - Freakme
Giacomo Fioranelli - Satomi
*in collaborazione con gli esercenti del Centro Storico*

## 12 febb

**DOMENICA**

**ORE 10.00**
**VIALE GRAMSCI**

### Carnevale dei bambini
*con arrivo e festa in piazza XX settembre in collaborazione con gli Istituti scolastici fanesi e ArFun Animasion*

**ORE 10.00**
**TENSOSTRUTTURA LIDO**

### Carnevale in Sup
*arrivo in Darsena Borghese ore 12.00*
*a cura di Maredentro*

**ORE 15.00**
**VIALE GRAMSCI**

### Secondo Corso mascherato
Grande sfilata di carri allegorici, maschere e getto di dolciumi
*Speaker Minuz e Black Angel Dj*
*Ospiti Associazione San Marino Comics e giocatori Fano Rugby e Touch-Rugby*

## 15 febb

**MERCOLEDÌ**

**ORE 16.00**
**BOCCIOFILA LA COMBATTENTE**

### Il Castagnolo d'Oro
Veglione con merenda
*a cura della Proloco Fanum Fortunae*
*in collaborazione con Assessorato Servizi Sociali*
*per info: 0721 548 682 / 331 1986 451*

## 16 febb

**GIOVEDÌ GRASSO**

**ORE 16.00**
**COMUNE DI FANO**

### Alzabandiera
di Fano Città del Carnevale

**DALLE ORE 16.30**
**PIAZZA XX SETTEMBRE**

### Elezione del Sindaco del Carnevale
dal Sindaco di Fano al Sindaco del Carnevale

### Sax-Oh! Orchestra
Free improvisation music - clown
di e con Filippo Brunetti Sound Art

### Esibizione Touch Rugby
*a cura di Fano Rugby*

### Esposizione del mini-carro *In amor vince chi fugge*
*di Matteo Bussetti*
*vincitore del concorso* Il Carnevalino

### Piccolo mercatino artigianale

### Abbracci Gratis
### Animazione
*a cura di ArFun Animasion*

## 17 febb

**VENERDÌ**

**ORE 21.00**
**TEATRO DELLA FORTUNA**

### Pink Floid *The dark side of the moon*
Concerto a cura di Fondazione Teatro della Fortuna e Orchestra Sinfonica G. Rossini
*per info: 0721 800 750 e www.vivaticket.it*

**ORE 18.00**
**PALAZZO DEL CARNEVALE**
***PALAZZO BRACCI PAGANI***

### Tavola rotonda *Una comunità in scena: il Carnevale di Fano tra identità e festa*
*interverranno la prof.ssa Barbara Piermattei, Maria Flora Giammarioli (Presidente Ente Carnevalesca) e Davide Frulla (ufficio Europa Turismo Comune di Fano)*

## 18 febb

**SABATO**

**ORE 12.30**
**VITA DA PACOS ROCCOSAMBACCIO**

### A pranzo coi carristi
*per info 335 134 5450*

**ORE 20.30**
**MEDITERRANEO SHOW RESTAURANT**

### Spazio all'Arte Veglione ufficiale Carnevale di Fano
concorso a premi per la miglior maschera singola, di coppia e gruppo - cena spettacolo
*per info: 0721 548 682 / 331 198 6451*

## 19 febb

**DOMENICA**

**ORE 10.00**
**VIALE GRAMSCI**

### Carnevale dei bambini
con arrivo e festa in piazza XX settembre
*in collaborazione con gli Istituti scolastici fanesi e ArFun Animasion*

**ORE 15.00**
**VIALE GRAMSCI**

### Terzo Corso Mascherato
Grande sfilata di carri allegorici, maschere e getto di dolciumi
*Speaker Minuz e Black Angel Dj*

## 20 febb

**LUNEDÌ**

**ORE 18.00**
**SALA DEL CONSIGLIO COMUNALE**

### Consiglio del Carnevale
con il Consiglio Comunale delle Bambine e dei Bambini
*e si finisce sempre a tarallucci e vino (aperitivo)*

**ORE 21.00**
**CHIESA S. MARIA DEL GONFALONE**

### Festino per il giovedì grasso
*di Adriano Banchieri*
*Ensemble Coraux di Saint-Vincent e Coro Polifonico Malatestiano*
Concerto in occasione del 50° anniversario dell'Incontro Internazionale Polifonico Città di Fano

## 21 febb

**MARTEDÌ GRASSO**

**PIAZZA XX SETTEMBRE**
**ORE 16.00**

### Asia Antonietti e Gionathan Todaro live

### E.C.F. *Ji ce stag ben a Fan!* (Io ci sto bene a Fano!)
Omaggio musicale alla città di Fano
*Canta Giuditta Poderi*

### Aispod/Pizzica
con il ballerino Fabrizio Nigro della Notte della Taranta

**ORE 17.30**

### Estrazione Lotteria
Primo Premio Auto Aixam Minauto Access

### Riconsegna delle chiavi della città al Sindaco

**ORE 18.30**

### Rogo del Pupo
Chiusura Carnevale 2023
e anteprima Carnevale 2024