



FANO

CALENDARIO EVENTI 2024

**FIERE
MERCATI
ARTE
MUSEI
MOSTRE
RASSEGNE
FESTIVAL
RIEVOCAZIONI
ESCURSIONI**

DA GENNAIO A DICEMBRE 2024 MERCATI E FIERE

MOSTRA PIETRO PERUGINO A FANO

Da Aprile al 15 Settembre

Museo Palazzo Malatestiano, Sala Morganti

Ufficio cultura, Comune di Fano

T. 0721 / 887 845

www.museocivico.comune.fano.pu.it

FIERA MERCATO DELL'ANTIQUARIATO 1

Seconda Domenica del mese e
Sabato precedente

Fano Pincio e Via Arco d'Augusto

MERCATO SETTIMANALE CITTADINO 2

Tutti i Mercoledì e Sabato

Piazza XX Settembre e Centro storico

MERCATO GIORNALIERO 3

Da Martedì a Sabato

Piazza Andrea Costa

MERCATO DEI PRODUTTORI AGRICOLI 4

Tutti i Mercoledì e Sabato

Via Garibaldi e Piazza Avveduti

MUSEO DI SCIENZE NATURALI DI PALAZZO BRACCI 7

Orario invernale:

apertura sabato dalle 15 alle 17:00

e domenica dalle 9:30 alle 11:30.

Orario luglio/agosto: apertura giovedì

e venerdì dalle 21:00 alle 23:00

ingresso gratuito

Corso Matteotti, 97

Circolo culturale Giuseppe Castellani

T. 327 839 7355

www.circolocastellani.org

VISITE GUIDATE PER LA FANO MARINARA

Associazione Il Ridosso

info@ilridosso.it / berluti.sauro@libero.it

ARTIGIANATO AL CENTRO

Sabato 23 / Dom. 24 Marzo

*Giovedì 25 Aprile

Sabato 25 / Dom. 26 Maggio

Sabato 28 / Dom. 29 Settembre

Sabato 26 / Dom. 27 Ottobre

Sabato 23 / Dom. 24 Novembre

Sabato 25 / Domenica 26 Gennaio 2025

Ape & Co

Corso Matteotti e Via Arco d'Augusto

www.ape-e-co.it / 331 860 1629

TORNEI TENNIS

Dal 15 al 17 Marzo Torneo

Nazionale 3^a e 4^a categoria maschile

Dal 28 Maggio al 8 Giugno Torneo

Nazionale 4^a categoria mas./femm.

Dall'11 al 21 luglio Torneo Nazionale
Junior City Tour.

Dal 24 luglio al 10 agosto

Torneo Open a partecipazione straniera.

Dal 18 al 20 ottobre -02-15 -

Torneo Nazionale Under.

Dal 22 al 24 novembre

Torneo Nazionale 3^a e 4^a categoria.

Circolo Tennis Fano

segreteria@circolotennisfano.com

DA APRILE A LUGLIO EVENTI ASI

Evento inclusivo 19 Maggio.

Convention Workshop Formazione
sportiva in data 20 Aprile.

Percorso di consapevolezza e crescita
personale, 13 / 20 / 27 Marzo.

Torneo di Calcietto ASI, nella giornata di
venerdì 31 Maggio.

Camminate la sera, ogni martedì dal
5 Marzo h 20:00, partenza dalla palestra
Scuola Media "Nutri".

Inizio dei centri estivi sportivi Jump di Fano
per i bambini dai 6 ai 14 anni dal 7 Giugno.

Inizio dei centri estivi sportivi Jump di
Fano per i bambini dai 3 ai 5 anni

il giorno 1° Luglio.

T. 328 2662060 / segreteria@ssdsportfly.it

DA GIUGNO AD AGOSTO SYMPHONY POP FESTIVAL EDIZIONE 2024

22 Giugno / Ex Chiesa di San Francesco

6 Luglio / Rocca Malatestiana

13 Luglio / Rocca Malatestiana

30 Luglio / Ex Chiesa di San Francesco

8 Agosto / Corte Malatestiana

28 Agosto / Corte Malatestiana

Orchestra Sinfonica G. Rossini

info@orchestrarossini.it

www.orchestrarossini.it

ALLA CORTE DEI MALATESTI

Spettacolo itinerante

Centro storico, Pincio, Piazza XX Settembre,

Corte Malatestiana ed Ex Chiesa di

San Francesco

TAM - Teatro Alte Marche in collaborazione

con il Gruppo Storico Malatestiano Dominus

Fani "La Pandolfaccia"

www.pandolfaccia.it/spettacolo-itinerante

4 PASSI A TORRETTE

Sabato 22 / 29 Giugno

06 / 13 / 20 / 27 Luglio

03 / 10 / 17 / 24 / 31 Agosto

Via Stelle di Mare, Torrette di Fano

Ape & Co

www.ape-e-co.it / 331 860 1629

ARTIGIANATO AL LIDO 8

Giovedì 20 / 27 Giugno

04 / 11 / 18 / 25 Luglio

01 / 08 / 15 / 22 / 29 Agosto

Lido di Fano, Lungomare Simonetti

Ape & Co

www.ape-e-co.it / 33186 01629

CAMPIONATO SOCIALE DERIVE 2024 8

30 / Giugno ore 12

07 / 28 Luglio ore 12

15 Agosto ore 12 - REDENZIONE N°35

Club Nautico Fanese G. Viviani

Lido di Fano, Lungomare Simonetti

T. 0721 / 807 909

www.clubnauticofanese.it

DA GIUGNO A SETTEMBRE FANO SOTTERRANEA 6

Alla scoperta degli edifici romani nei
sotterranei S. Agostino (Basilica di Vitruvio)
Via Vitruvio, 9 (di fronte chiesa di S. Agostino)

Archeoclub d'Italia Sede di Fano

Dal 18 Giugno al 13 Settembre

Tutti i Martedì e Venerdì

Dal 6 al 23 Agosto tutti i Martedì,

Giovedì e Venerdì

archeoclubfano@gmail.com / T. 339 80 70 687

PORTO FUTURO

Viale Adriatico, 54

Associazione Culturale Carnage Collective

22 Giugno / 27 Luglio / 14 Settembre

Lungomare Mediterraneo, 1

14-15 AGOSTO

carnage.events0@gmail.com / T. 373 8262619

I GIOVEDÌ DELLA CONFRATERNITA 5

Chiesa del Suffragio

Confraternita Sanctae Mariae Suffragii

Ogni Giovedì dal 13 Giugno al 12 Settembre

T. 368 701 91 70 / f.fragomemo@libero.it

ARTIGIANATO AL LIDO 8

Domenica 23 / 30 Giugno

07 / 14 / 21 / 28 Luglio

04 / 11 / 18 Agosto / 01 Settembre

Lido di Fano, Lungomare Simonetti

Ape & Co / www.ape-e-co.it / 33186 01629

DA SETTEMBRE A DICEMBRE SCIENZA, ARTE E CULTURA

Museo del Balli / Museo del Balli

T. 0721 / 892 390 / www.museodelballi.it

DA SETTEMBRE A GENNAIO BIANCHI CASTELLI D'ARIA,

Itinerari organistici natalizi nella Provincia
di Pesaro Urbino 3^a edizione - Natale 2024

Dal 29 Settembre Al 5 Gennaio

Domenica 29 Settembre

Domenica 15 Dicembre

Venerdì 20 Dicembre

Domenica 29 Dicembre

Domenica 5 Gennaio 2025

Vari luoghi della Città

Il Laboratorio Armonico

www.laboratorioarmonico.it



*“E fa saper a’ due miglior di Fano
a messer Guido e anco ad Angioello,
che, se l’antiveder qui non è vano,
gittati saran fuor di lor vasello
e mazzerati presso a la Cattolica
per tradimento d’un tiranno fello.”*

(Dante Alighieri, Divina Commedia,
Inferno, canto 28 - versi 76-81)

SCOPRI LE BELLEZZE DELLA CITTÀ CON LA **FANO VISIT CARD** DA 7 E 14 GIORNI!



UNA CARD PER VIVERE LA CITTÀ!

Con la Fano Visit Card da 7 o 14 giorni, puoi scoprire le bellezze e fruire delle agevolazioni proposte dal Comune di Fano: da tariffe agevolate sui trasporti all'ingresso gratuito nei musei, passando per sconti su eventi e merchandising ufficiale.

COME OTTENERE LA FANO VISIT CARD?

Se alloggi a Fano, richiedi gratuitamente la Fano Visit Card e i codici per attivarla alla struttura in cui soggiorni. Ti saranno fornite la card fisica e le istruzioni per attivarla tramite l'App Visit Fano.

Se sei un visitatore che non soggiorna nel Comune di Fano puoi acquistare la Fano Visit Card sul portale dedicato.

COME SI ATTIVA LA FANO VISIT CARD?

Per usufruire della card dovrai attivarla in pochi semplici passi:
Scarica l'App Visit Fano dagli store ufficiali.
Entra nel menù in alto a sinistra e clicca sulla sezione "Fano Visit Card".

ATTIVA LA TUA CARD E USUFRUISCI DEI SERVIZI!

Scopri FANO OUTDOOR

Fano, situata tra il mare e le colline, offre paesaggi mozzafiato ed è il luogo perfetto per gli amanti della natura che vogliono scoprire le bellezze del territorio.

Fano Outdoor è una iniziativa promossa dal Comune di Fano che riunisce una vasta offerta di attività outdoor e wellbeing per vivere autentiche esperienze di benessere, immersi nei colori della natura.

Escursioni in bicicletta, trekking, windsurf, sup, vela, canottaggio, yoga e meditazione nei luoghi più belli e suggestivi.

Scopri Fano Outdoor e preparati a vivere un'esperienza indimenticabile all'aria aperta.



Pietro Perugino a Fano *Primus pictor in orbe*

FANO
MUSEO DEL PALAZZO
MALATESTIANO

SALA MORGANTI

PROROGATA FINO AL
15 SETTEMBRE 2024

a cura di
Anna Maria Ambrosini Massari
con Emanuela Daffra



Promossa da



In collaborazione con



Con il contributo di Organizzazione



APRILE

1 / 2

LUNEDÌ E MARTEDÌ

◆ NOSTRA SIGNORA DI PONTE METAURO PATRONA DEI MARINAI

"La Pandolfaccia", Parrocchia Santa Maria
del Ponte Metauro. Santuario della
Verginedi Ponte Metauro
Gruppo Storico Malatestiano Città di Fano
info@pandolfaccia.it / T. 331-9977353

5 / 6 / 7

DA VENERDÌ A DOMENICA

ADRIATIC GREEN TRAIL 2024

Manifestazione cicloturistica
(5 Aprile - Tour Fano / 6 Aprile - Tour
Urbino / 7 Aprile Tour Pesaro / 7 Aprile
Pedalata Family Fano-Pesaro)
ASD G.P. Fanocorre L. Tonelli
info@adriaticgreentrail.it
www.adriaticgreentrail.it

◆ 20 / 21

SABATO E DOMENICA

◆ GRAN GALA DELL'OLIO 2024

"EXPOLEA" - Il Salotto dell'Olio
Pinacoteca San Domenico e Area Pincio -
Arco d'Augusto
Associazione OLEA A.p.s. / Organizzazione
Laboratorio Esperti Assaggiatori - APS
segreteria@olea.info / T. 338-8328092
www.olea.info / www.oroitalia.info

25

GIOVEDÌ

CONCERTO IN OCCASIONE RICORRENZA DELLA LIBERAZIONE

Piazza XX settembre
Complesso bandistico Città di Fano
org.vallato@libero.it

27 / 28

SABATO E DOMENICA

CAMPIONATO NAZIONALE DRONI SPV

Centro Sportivo Tre Ponti
Drone Racing Fano drs
T. 347-1443901
droneracingfano@gmail.com

◆ FESTA DEL CAVOLO 3ª EDIZIONE

Località Metaurilia, Piazzale Alceo Pucci
Circolo Ricreativo Culturale Albatros 87
ecomuseometaurilia@gmail.com
T. 339-683634
www.ecomuseometaurilia.it

PELLETTERIA IN FESTA

Via Arco d'Augusto - Zona Pincio
Ape & Co
www.ape-e-co.it / T. 331-8601629

30

MARTEDÌ

◆ INTERNATIONAL JAZZ DAY

Giornata Mondiale Del Jazz
Teatro della Fortuna
Fano Jazz Network
info@fanोजazznetwork.it T. 0721-1706616 /
388-6464241 www.fanojazzbythesea.com

MAGGIO

1° MAGGIO / 30 SETTEMBRE

◆ BASTIONE SANGALLO 2024

Visite, eventi e attività culturali
Bastione Sangallo

1°

MERCOLEDÌ

◆ MOTORI AL MARE

Torrette di Fano, Via Stelle di Mare
Torrette Promotion
info@torrette.it / www.torrette.it

4 / 5

SABATO E DOMENICA

COPPA FILIPPI CANOTTAGGIO BEACH SPRINT

Lido di Fano
Club Nautico Fanese G. Viviani
www.clubnauticofanese.it

5

DOMENICA

◆ COLLEMAR-ATHON 2024

Da Barchi, a Fano ASD Collemarathon
T. 338 1222694 / www.collemar-athon.com

11 / 12 E 16

SABATO, DOMENICA E GIOVEDÌ

◆ GIRO D'ITALIA MARTINSICURO-FANO "ASPETTANDO IL GIRO"

Tanti eventi nei Luoghi della città,
centro storico
Associazioni locali

17 / 18 / 19

◆ FANO FITNESS FESTIVAL

Centro Storico (Pincio, Darsena Borghese,
Corte Malatestiana)
Fano Fitness Festival ASD
@fanofitnessfestival / www.fanofitnessfestival.it

18

SABATO

MUSEO B-DAY

Museo del Bali / Museo del Bali
T. 0721 892 390 / www.museodelbali.it

◆ LA NOTTE DEI MUSEI 2024

Museo Archeologico e Pinacoteca Palazzo
Malatestiano, Museo della Via Flaminia
Comune di Fano, Assessorato alla Cultura
museocivico@comune.fano.pu.it / 0721 887845

18 → 26

MOSTRA DI SCULTURA DI MIRANDA ELEZI

Darsena Borghese / ANMI Fano
anmi.fano@gmail.com

◆ 24 / 25 / 26 SOPRAVENTO

Ex Chiesa di San Francesco, Luoghi della
marineria / Comune di Fano, Rebel House
www.visitfano.info

26

DOMENICA

◆ UNA CITTÀ DA GIOCARE

Fano città delle bambine e dei bambini
Viale Gramsci, Zona Pincio, Centro storico
Comune di Fano

◆ GIRO DEL METAURO 33ª EDIZIONE

Motor Club Lucio Ricci
mccriccifano@gmail.com

30 / 31 MAGGIO

1° / 2 GIUGNO

◆ BRODETTO FEST

Lungomare Simonetti
Conferenti e Comune di Fano
T. 0721 54708 / 392 638373
info@brodettofest.it
www.brodettofest.com

GIUGNO

1°

SABATO

ALZA BANDIERA BLU

Complesso bandistico Città di Fano
org.vallato@libero.it

1° / 2

SABATO E DOMENICA

SULLE NOTE DELLA FORTUNA

Concorso canoro nazionale

Teatro della Fortuna

Associazione Culturale Tra le note, Fondazione Teatro della Fortuna, Comune di Fano e Centro Diego Fabbri

info@tralenote.it / www.tralenote.it
[@Associazione Culturale Tra le note](http://www.Associazione Culturale Tra le note)

1° / 9

MOSTRA DI PITTURA E SCULTURA DI MICHELE GAGGIANO

Darsena Borghese

ANMI Fano

anmi.fano@gmail.com

2

DOMENICA

FESTA DELLA MIETITURA

Bellocchi di Fano

Cooperativa Agricola Falcinetto

0721 854085

3 → 7

SKY SPORT CALCIOMERCATO L'ORIGINALE

Ex Chiesa di San Francesco

Comunica, Comune di Fano, Regione

Marche, Camera di Commercio

Regione Marche

0721/887792-650

turismo@comune.fano.pu.it / www.visitfano.info

7 → 9

CENTRALE FESTIVAL CENTRALE FOTOGRAFIA 15ª EDIZIONE

Mostre fino al 23 giugno

Rocca Malatestiana

Associazione culturale Centrale Fotografia,

Comune di Fano

info@centralefotografia.com

www.centralesfestival.com

7 / 8 / 9

È QUASI ESTATE

Lungomare Simonetti

Ape & Co

T. 331 8601629 / www.ape-e-co.it

8

SABATO

MUSICAN...DO...RE...MI

Arena BCC

Associazione Culturale Tra le note

info@tralenote.it / www.tralenote.it

8 / 9

SABATO E DOMENICA

REGATA ZONALE OPTIMIST A SQUADRE

Lido di Fano

Club Nautico Fanese G. Viviani

info@clubnauticofanese.it

T. 0721/807909

www.clubnauticofanese.it

9

DOMENICA

FESTA DELLA MARINA ALZABANDIERA E SILENZIO

Monumento ai caduti

ANMI Fano

anmi.fano@gmail.com

GIUGNO

CAMPIONATO NAZIONALE DRONI SPV Categoria 3 pollici

Centro Sportivo Tre Ponti
Drone Racing Fano drs
T. 347 1443901
droneracingfano@gmail.com

13 → 16

MOSTRA DI PITTURA DI NATALE BALDOVINO

Darsena Borghese
ANMI Fano
anmi.fano@gmail.com

13 → 16

MOSTRA DI SCULTURA DI ANDREA PIERSANTELLI

Darsena Borghese
ANMI Fano
anmi.fano@gmail.com

SAGRA DELLA TRIPPA E DI FAGIOI

Centinarola, Parco di via Monfalcone
Associazione Viviamo Centinarola Odv-Ets
viviamocentinarola@hotmail.com
T. 347 3736081
[@viviamocentinarola](https://www.viviamocentinarola.it)

15

SABATO

TORRETTE LATIN FESTIVAL

Giardini Tonucci
Associazione Torrette Promotion
info@torrette.it
<https://www.torrette.it>

16

DOMENICA

VII PALIO DE LIOCORNO

Tappa di campionato nazionale di tiro con l'arco storico e tradizionale fitasi / fitarco
ASD Compagnia Malatestiana del Liocorno
Arcieri di Fano
arcieridelliocorno@gmail.com

20 → 23

BOOMERANG REWIND FESTIVAL

Zona Lido e Arzilla
Onstage Produzioni
T. 392 0820114
info@onstageproduzioni.it
www.boomerangrewindfestival.it
www.onstageproduzioni.it

21

VENERDÌ

FESTIVAL DELLA MUSICA

Torrette di Fano, bar e locali
Torrette Promotion
info@torrette.it / www.torrette.it

21 / 22 / 23

GENERAZIONE FUTURO FESTIVAL

Palazzo Bracci Pagani, h 21,00
www.generazionefuturofestival.it

22

SABATO

30° CONCERTO DEL COMPLESSO BANDISTICO CITTÀ DI FANO

(in occasione della Festa Europea della Musica)
Complesso bandistico Città di Fano
org.vallato@libero.it



GIUGNO

23

DOMENICA

VELEGGIATE SOCIAL TRA LE BOE D'ALTURA

Club Nautico Fanese G. Viviani

BOOMERANG REWIND FESTIVAL REGATTA

Lido di Fano

info@clubnauticofanese.it

T. 0721 / 807909

www.clubnauticofanese.it

26 → 30 PASSAGGI FESTIVAL DELLA SAGGISTICA XII EDIZIONE

Centro storico - Zona mare

Associazione Passaggi Cultura APS in
collaborazione con Comune di Fano e
Regione Marche

passaggi.info@gmail.com

www.passaggifestival.it

Scopri **FANO** GASTRO- NOMICA

Fano è una città la cui storia è indissolubilmente legata alle **attività marinare**. La sua essenza si può cogliere passeggiando per le strade della città e gustando i piatti della tradizione locale.

Fano Gastronomica è il progetto che unisce i ristoranti della città di Fano nel nome della **tradizione**, in un'ottica sostenibile di **filiera corta** e a **miglio zero**.

La **Rete dei Ristoranti del Mare di Fano** porta in tavola i sapori originali del pescato locale selezionato, proveniente dall'attività di pesca artigianale e dall'acquacoltura del territorio.



LUGLIO

1° → 7

APERTURE PER PESARO 2024

Museo del Bali
Museo del Bali
T. 0721 892 390
info@museodelbali.it
www.museodelbali.it

5 / 6 / 7

FESTA DEL FRITTO

Giardini zona Tombaccia
Associazione "Quei dlla dal Fium"
T. 347 9013502

5 / 6 / 7

I MALATESTA A FANO

Centro Storico, Pincio,
Piazza XX Settembre, San Francesco,
Corte Malatestiana
Associazione culturale Sportiva Gruppo
Storico Malatestiano Dominus Fani
"La Pandolfaccia"
info@malatestafano.it / www.malatestafano.it
T. 331 997 7535

7

DOMENICA

NOTTEINMODA 2024 XXVI EDIZIONE

Lido di Fano
Associazione Culturale
Artemoda Scuola Fano
T. 339 4928067
artemodascuola@gmail.com
www.artemodascuola.it

9

MARTEDÌ

CONCERTO DEL SANTO PATRONO

Chiostro della Basilica di San Paterniano
Associazione Culturale Arte e Musica
arteemusic20211@hotmail.it

11 → 14

FANUM FORTUNAE LA FANO DEI CESARI

Centro storico / Pincio
ProLoco Fanum Fortunae Aps Ets,
Comune di Fano
T. 339 0069855
www.fanumfortunae.eu

13 → 21

MOSTRA DI MOSAICI DI ANGELA BALDUCCI

Darsena borghese
ANMI Fano
anmi.fano@gmail.com

14

DOMENICA

VELEGGIATE SOCIAL D'ALTURA

Lido di Fano
Club Nautico Fanese G. Viviani
www.clubnauticofanese.it

18 / 19 / 20

FESTA D'LA CRESCIA MATTA

Località Tre Ponti
Cooperativa Culturale Polisportiva
Tre Ponti Srl
T. 348 2715070

19 / 20

VENERDÌ E SABATO

FANO LOVE PARTY 16^A EDIZIONE

Evento dedicato ai favolosi anni '60 e '70
Lido e Arzilla
T. 335 1927112 / www.museodellabatteria.it

19 / 20 / 21

VENTENNALE MUSEO

Museo del Bali / Museo del Bali
www.museodelbali.it

LUGLIO

◆ **20 → 28**

◆ **FANO JAZZ BY THE SEA XXXII EDIZIONE**

◆ Arco d'Augusto - Rocca Malatestiana -
◆ Chiesa San Francesco - Pinacoteca
◆ San Domenico - Piazzale Malatesta
◆ Green Jazz Village - Vie del Centro Storico
◆ - Golena del Furlo
◆ Fano Jazz Network
◆ T. 0721 170 66 16
◆ 388 646 42 41
◆ info@fanojazznetwork.it
◆ www.fanojazzbythesea.com

21

DOMENICA

◆ **CONCERTI VOCALI E STRUMENTALI**

◆ Pinacoteca San Domenico
◆ Associazione Culturale Arte e Musica
◆ arteemusica20211@hotmail.it

28

DOMENICA

◆ **JUKE BOX ESTATE 2024**

◆ Piazza XX Settembre
◆ Associazione Culturale QUOKKA Fano
◆ T. 327 217 3817
◆ quokka.fano@gmail.com
◆ www.facebook.com/quokka.fano/

◆ **28 → 31**

◆ **TERRE SONORE IV EDIZIONE FESTIVAL TRA BORGHI E MONTAGNE DELLA NOSTRA PROVINCIA**

◆ Borghi, Parchi naturalistici,
◆ Parchi archeologici
◆ Fano Jazz Network
◆ T. 0721 170 66 16 / 388 646 42 41
◆ info@fanojazznetwork.it
◆ www.fanojazzbythesea.com

◆ **31 LUGLIO / 4 AGOSTO**

◆ **CINEFORTUNAE CAPOLAVORI RESTAURATI BY THE SEA**

◆ Piazza XX Settembre, Bastione Sangallo,
◆ Ex chiesa San Francesco. Eventi collaterali
◆ zona mare e vigne
◆ Associazione Culturale La Locura
◆ T. 328 3772740
◆ cinefortunae@cinefortunae.it
◆ www.cinefortunae.it

◆ **7 LUGLIO / 30 AGOSTO**

◆ **CONCERTO D'ORGANO A SANTA MARIA NUOVA 2024 63ª EDIZIONE** (Domenica 7 luglio /

◆ Venerdì 2 agosto / Venerdì 9 agosto /
◆ Venerdì 16 agosto / Venerdì 23 agosto /
◆ Venerdì 30 agosto)
◆ Chiesa di Santa Maria Nuova Fano
◆ Il Laboratorio Armonico
◆ laborarmonico@gmail.com
◆ www.laboratorioarmonico.it



AGOSTO

1°
GIOVEDÌ

CONCERTO D'ESTATE
Rocca Malatestiana
Associazione Culturale Arte e Musica
arteemusica20211@hotmail.it

3 / 4

SABATO E DOMENICA
FESTA DEL MARE 65ª EDIZIONE
Porto di Fano
Comune di Fano, Associazione Culturale
Il Ridosso, Onstage produzioni
www.visitfano.info

4

DOMENICA
**ALZABANDIERA, DEFILAMENTO
E SANTA MESSA**
Monumento ai caduti
ANMI Fano
anmi.fano@gmail.com

7

MERCOLEDÌ
90 ANNI D'ORTI
Località Metaurilia
Circolo Ricreativo Culturale Albatros 87
T. 339 683 63 46
ecomuseometaurilia@gmail.com
www.ecomuseometaurilia.it

8

GIOVEDÌ
IN GIR PER FAN
Tour gastronomico per le vie della città
Centro storico
ProLoco Fanum Fortunae Aps Ets
T. 389 00 69 855
www.destinazionefano.it
www.prolocofano.it

9 → 12

◆ **FESTA DEL MARE 42ª EDIZIONE**

Centro Sportivo e Sociale di Ponte Sasso
U.S. Pontesasso A.S.D
T. 338 623 1992
info@uspontesasso.com

10 → 14

BIRRA D'AUGUSTO
Parcheggio "Via XXIV Maggio" e I giardini
"Biancheria A. e Morelli"
Associazione Culturale Fortuna Dea
T. 380 90 10 598
fortunadeafano@gmail.com
www.birradaugusto.com
www.fortunadea.it

10 / 11 / 12

**CADONO LE STELLE
VOLAN I DESIDERI**

Museo del Bali
Museo del Bali
T. 0721 892 390
info@museodelbali.it
www.museodelbali.it

14

MERCOLEDÌ
◆ **TORRETTE LATIN FESTIVAL**

Giardini Tonucci
Torrette Promotion
info@torrette.it
www.torrette.it

15

GIOVEDÌ
CONCERTO D'ORGANO
Cappella Musicale del Duomo di Fano
Cattedrale di Fano
Associazione Musicale Scuola Corale Fano
T. 345 1551204
cappelladuomofano@gmail.com

AGOSTO



◆ 17 → 20

IL PAESE DEI BALOCCHI

Località Bellocchi

Associazione culturale Il paese dei Balocchi

T. 389 0069855 / 329 4269158

info@bellocchi.org

www.bellocchi.org

www.ilpaesedeibalocchi.it

◆ 22 / 23 / 24

FIERA DI SAN BARTOLOMEO

Dalla Spiaggia di Sassonia al Lido

Comune di Fano

www.visitfano.it

◆ 7 LUGLIO / 30 AGOSTO

CONCERTO D'ORGANO CHIESA DI SANTA MARIA NUOVA 63ª EDIZIONE

Chiesa di Santa Maria Nuova Fano

(Domenica 7 luglio - Venerdì 2 agosto -

Venerdì 9 agosto - Venerdì 16 agosto -

Venerdì 23 agosto - Venerdì 30 agosto)

Il Laboratorio Armonico

laborarmonico@gmail.com

www.laboratorioarmonico.it

◆ 24

SABATO

SERATA MUSICALE

Giardini Tonucci

Associazione Torrette Promotion

info@torrette.it

<https://www.torrette.it/>

◆ 27

MARTEDÌ

CONCERTO COMPLESSO BANDISTICO CITTÀ DI FANO

Rocca malatestiana

Complesso bandistico Città di Fano

org.vallato@ilbero.it

◆ 31 AGOSTO / 1° SETTEMBRE

RADUNO VESPISTICO NAZIONALE RIVIERA DELL'ADRIATICO

Vespa Club Fano

fano@vespaclubditalia.it

www.vespaclubfano.it/



SETTEMBRE

1 → 8

51° INCONTRO INTERNAZIONALE POLIFONICO "CITTA' DI FANO"

Basilica di San Paterniano, Pinacoteca San Domenico, Chiesa di Santa Maria del Gonfalone, altre chiese, chiostri e piazze della città

Comune di Fano, Coro Polifonico Malatestiano

cultura@comune.fano.pu.it

info.fanoincontro@gmail.com

coromalatestiano@gmail.com

www.coropolifonicomalatestianofano.com

1 → 14

MOSTRA FOTOGRAFICA DI LUCA SPADACCINI Foto in giro per il mondo

Darsena borghese

ANMI Fano

anmi.fano@gmail.com

5 → 8

MARCHE WINNER SHOW 2024

Esposizioni cinofile: 3 esposizioni internazionali e 1 esposizione nazionale

Area e struttura Codma

Gruppo Cinofilo Pesaro Urbino, Gruppo Cinofilo Anconitano, Gruppo Cinofilo Jesino e Gruppo Cinofilo Fabriano

T. 338 732 3008

gruppocinofilopesarese@live.it

info@gruppocinofiloancona.it

@Gruppo Cinofilo Provinciale Pesaro-Urbino

@Gruppo Cinofilo Anconitano

www.show.enci.it

13 / 14 / 15

CONCORSO INTERNAZIONALE DI CLARINETTO SOLO IV EDIZIONE

Pinacoteca di San Domenico
Associazione Culturale Arte e Musica
arteemusica20211@hotmail.it

15 SETTEMBRE / 20 OTTOBRE

CASTELLI D'ARIA, ITINERARI ORGANISTICI NELLA VAL METAURO E CESANO 18ª EDIZIONE ESTATE 2024

(Domenica 15 settembre - Domenica 22 settembre - Domenica 29 settembre - Domenica 29 settembre - Domenica 6 ottobre - Domenica 13 ottobre - Domenica 20 ottobre)

Il Laboratorio Armonico

laborarmonico@gmail.com

www.laboratorioarmonico.it

DATE DA DEFINIRE WWW.VISITFANO.INFO

FANO FIORISCE

Fano, Pincio

Comune di Fano

turismo@comune.fano.pu.it

www.visitfano.info

21 / 22

SABATO E DOMENICA

GUSTO & SAPORI AL CENTRO

Corso Matteotti

Ape & Co

T. 331 8601629

www.ape-e-co.it

21 / 29

MOSTRA FOTOGRAFICA PER IL 35° ANNIVERSARIO DELLA FONDAZIONE GRUPPO ANMI DI FANO

Darsena borghese

ANMI Fano

anmi.fano@gmail.com

SETTEMBRE

◆ 25 → 30

UNA CITTÀ DA GUSTARE VIII EDIZIONE

Centro storico

Associazione culturale ambasciatore
territoriale dell'enogastronomia e Yes

T 328 131 33 11

unacittadagustare@gmail.com

[@unacittadagustare](https://www.instagram.com/unacittadagustare)

DATE DA DEFINIRE
WWW.VISITFANO.INFO

**MOSTRA DI ATTESTATI DI ATTIVITÀ
PER I 25 ANNI DELL'ASSOCIAZIONE**

"IL RIDOSSO" Presentazione del libro,
convegno: "il ruolo delle attività della
pesca e non nella città di Fano".

Associazione Il Ridosso

info@ilridosso.it / berluti.sauro@libero.it

Scopri **FANO** CITTÀ DI VITRUVIO

Fano è una città dalla lunga storia.

Legata indissolubilmente all'architetto romano

Vitruvio, che di Fano fu forse anche cittadino
e che nel suo celebre **De Architectura** cita
come unico edificio da lui realizzato la **Basilica
di Fano**, la città fonda la sua identità culturale
su un susseguirsi ininterrotto di epoche.

L'eredità romana, infatti, pervade l'essenza
di Fano, ma altrettanto evidenti sono i lasciti
dell'epoca medievale, rinascimentale e barocca.

Visitare Fano oggi significa compiere un viaggio
lungo più di 2000 anni le cui tracce e la cui
memoria sopravvivono orgogliosamente
nell'anima della città.



OTTOBRE

3 → 6

◆ I MALATESTA A FANO

Centro Storico, Pincio, Piazza XX Settembre,
San Francesco, Corte Malatestiana
Associazione culturale Sportiva Gruppo
Storico Malatestiano Dominus Fani
"La Pandolfaccia"

info@malatestafano.it / www.malatestafano.it
T. 331 997 7535

6

DOMENICA

◆ 9° TROFEO LAMBERTO TONELLI

Gara podistica
Piazza XX Settembre

Fano Corre
T. 333 9831910

info@fanocorre.it
www.fanocorre.com/le-nostre-gare/

◆ 11 / 12 / 13

◆ PREMIO E GIORNATE DI LETTERARIA - XI EDIZIONE

◆ Mediateca Montanari, Pinacoteca
◆ San Domenico e, Sala Verdi, Chiesa del Suffragio, Cinema Politeama
◆ Associazione Culturale Letteraria
◆ T. 349 519 52 30 / 348 383 58 18

◆ premioletteraria@gmail.com
◆ www.premioletteraria.com
◆ @Letteraria
◆ YT: @PremioLetteraria / Spotify i nostri Podcast

13

DOMENICA

◆ CONCERTO PER LA FESTA DEL CROCFISSO

Chiesa di Cuccurano
Associazione Culturale Arte e Musica
arteemusica20211@hotmail.it

15 SETTEMBRE / 20 OTTOBRE

◆ CASTELLI D'ARIA, ITINERARI ORGANISTICI NELLA VAL METAURO E CESANO 18ª EDIZIONE ESTATE 2024

(Domenica 15 settembre - Domenica 22 settembre - Domenica 29 settembre - Domenica 29 settembre - Domenica 6 ottobre - Domenica 13 ottobre - Domenica 20 ottobre)

Il Laboratorio Armonico
laborarmonico@gmail.com
www.laboratorioarmonico.it

19 OTTOBRE / 17 NOVEMBRE

◆ MEMO FOTOGRAFIA A FANO

X EDIZIONE Rassegna espositiva dedicata alla storia della fotografia di Fano e dell'Italia

Mediateca Montanari - MeMo
Associazione culturale Centrale Fotografia
T. 347 2974406
info@centralefotografia.com
www.centralefotografia.com

◆ 22 → 26

◆ FANO INTERNATIONAL FILM FESTIVAL XXXVI EDIZIONE

Masetti Cinema
Fotovideocineclub FEDIC APS
T. 0721 854 372 / 335 83 48 462
info@fanofilmfestival.it
www.fanointernationalfilmfestival.it



NOVEMBRE

10 DOMENICA / 17 DOMENICA
SAPORI E AROMI D'AUTUNNO
IL SALOTTO DEL GUSTO
XXXVI EDIZIONE

Area Codma

Viandanti dei Sapori, Associazione
di Cultura Enogastronomica

T. 338 8328092

segreteria@saporiearomi.info

giorgio.sorcinelli@libero.it

www.saporiearomi.info

www.viandantideisapori.it

DICEMBRE

DATE DA DEFINIRE
WWW.VISITFANO.INFO

FANO JAZZ WINTER

Balconi e vie del centro storico della Città

Fano Jazz Network

T. 0721 170 66 16 / 388 646 42 41

340 7867955

info@fanojazznetwork.it

www.fanojazzbythesea.com

RISUONANO I MUSEI

Fano Jazz Network

T. 0721 170 66 16 / 388 646 42 41

340 7867955

info@fanojazznetwork.it

www.fanojazzbythesea.com

CONCERTI GOSPEL XVI EDIZIONE

Teatro della Fortuna - Fano

Fano Jazz Network

T. 0721 170 66 16 / 388 646 42 41

340 7867955

info@fanojazznetwork.it

www.fanojazzbythesea.com

26 NOVEMBRE / 7 GENNAIO 2025
IL NATALE PIÙ

Centro storico di Fano

Comune di Fano

visitfano.info

15 DOMENICA
CONCERTO DI NATALE

Fano, Cappella Musicale del Duomo
di Fano, Cattedrale di Fano

Associazione Musicale Scuola Corale

T. 345 155 1204

cappelladuomofano@gmail.com



VALLI A SCOPRIRE

Luoghi d'esperienze fra Metauro e Cesano

Scopri le Valli marchigiane del Metauro e del Cesano tra colline e mare, esplorando i territori, i luoghi d'arte, i sapori della tradizione e i saperi antichi.

 Valli a Scoprire

www.valliascoprire.it

www.visitfano.info



VACANZE
PER FAMIGLIE



FANO CITTÀ
DI VITRUVIO



FANO
MARINARA



FANO
GASTRONOMICA



VACANZE
IN SPIAGGIA



FANO CITTÀ
DEL CARNEVALE



FANO
OUTDOOR

Sito dedicato a chi desidera essere sempre aggiornato, a chi vuol conoscere da vicino la "Città della Fortuna" dove trovare tutte le informazioni su luoghi, eventi e cose da fare...

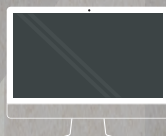

FANO

LUOGHI DELLA CULTURA

EVENTI E MUSEI



**SCOPRI
IL CALENDARIO EVENTI
SEMPRE AGGIORNATO!**



**SCARICA
LA NUOVA APP
VISITFANO!**



MUSEI CITTADINI

Arte e Storia della Città di Fano
[www.turismofano.com/
info-turistiche](http://www.turismofano.com/info-turistiche)



TEATRO DELLA FORTUNA

Spettacoli ed Eventi
www.teatrodellafortuna.it



ARENA BCC

Spettacoli, Rassegne,
Concerti



FANO SOTTERRANEA

Visite alla cosiddetta
Basilica di Vitruvio
@Archeoclub Fano



VIVI LE SPIAGGE E I LUNGOMARE

WWW.VISITFANO.INFO/COSA-FARE

LIDO / SASSONIA / METAURILIA / TORRETTE / PONTE SASSO / FOSSO SEJORE



MUSEO DEL BALÌ

www.museodelbali.it
[@museodelbali](https://www.instagram.com/museodelbali)



ROCCA MALATESTIANA

Rassegne, Mostre,
Concerti, Recital
www.fanorocca.it



EX CHIESA DI SAN FRANCESCO

Rassegne, Mostre, Concerti



MEDIATECA MONTANARI MEMO

Rassegne, Mostre



MUSEO DELLA BATTERIA

Eventi, Concerti
[@Museo della batteria](https://www.instagram.com/Museo_della_batteria)



BASTIONE SANGALLO

Rassegne, Concerti



NUMERI UTILI USEFUL CONTACTS (COUNTRY CODE FOR ITALY 0039)

MUSEO ARCHEOLOGICO E PINACOTECA DEL PALAZZO MALATESTIANO / ARCHAEOLOGICAL MUSEUM AND PICTURE GALLERY OF THE MALATESTA PALACE	0721 887845
TEATRO DELLA FORTUNA / THEATRE DELLA FORTUNA	0721 800750
BIBLIOTECA FEDERICIANA / PUBLIC LIBRARY	0721 887473
MEDIATECA MONTANARI-MÉMO / MEDIA LIBRARY	0721 887834
POLIZIA STRADALE / ROAD PATROLS	113 / 0721 83351
CARABINIERI	112 / 0721 814700
AMBULANZA / AMBULANCE EMERGENCY SERVICE	118
OSPEDALE / HOSPITAL	0721 882 244
GUARDIA DI FINANZA / FINANCIAL POLICE	117/ 0721 824388
VIGILI DEL FUOCO / FIRE DEPARTMENT	115/ 0721 863222
GUARDIA COSTIERA / COAST GUARD	1530
TAXI	0721 803910
TRENITALIA / RAYLWAY NATIONAL SERVICE	892021
CALL CENTRE ADRIABUS / BUS STATION CALL CENTRE	0722 376711



#DESTINAZIONEMARCHE



COMUNE DI FANO
SERVIZIO TURISMO
PIAZZA XX SETTEMBRE, 25
TEL. +39 0721 887 792-680
TURISMO@COMUNE.FANO.PU.IT



SERVIZIO INFORMAZIONI
TUTTI I GIORNI
DALLE 9:00 ALLE 23:00

DAILY FROM
9:00 TO 23:00

CALL&GO + 39 366 3426985

WWW.VISITFANO.INFO



fano

COMUNE DI FANO
ASSESSORATO AL TURISMO ED EVENTI

Per restare sempre aggiornati
su eventi, iniziative, mostre e tanto altro...

www.visitfano.info

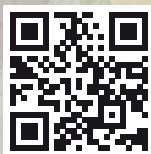

oppure...
scarica la nuova app "visitfano" !



@visitfano